

Detalhe S1
Escala 1:25

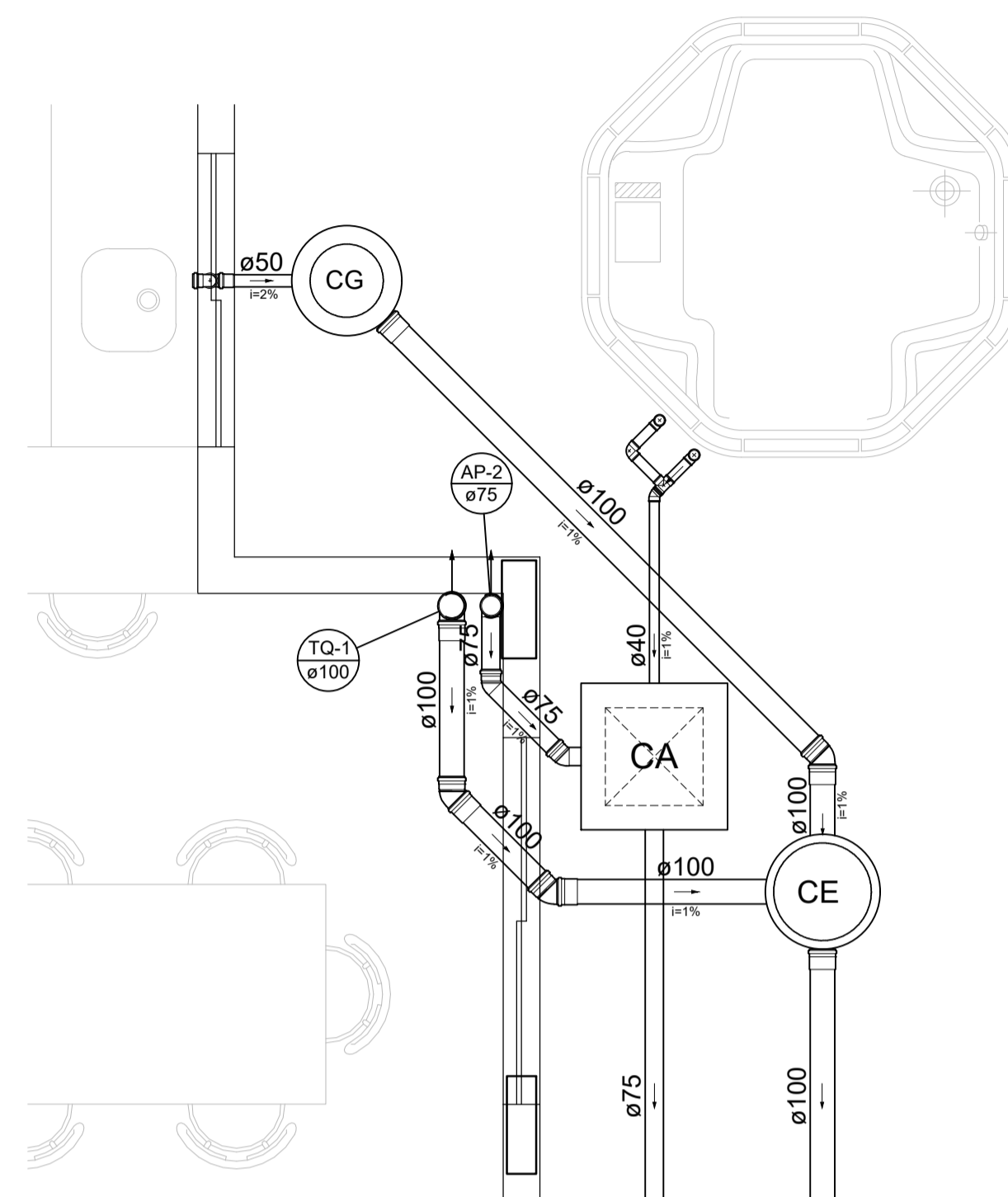

Detalhe S2
Escala 1:25

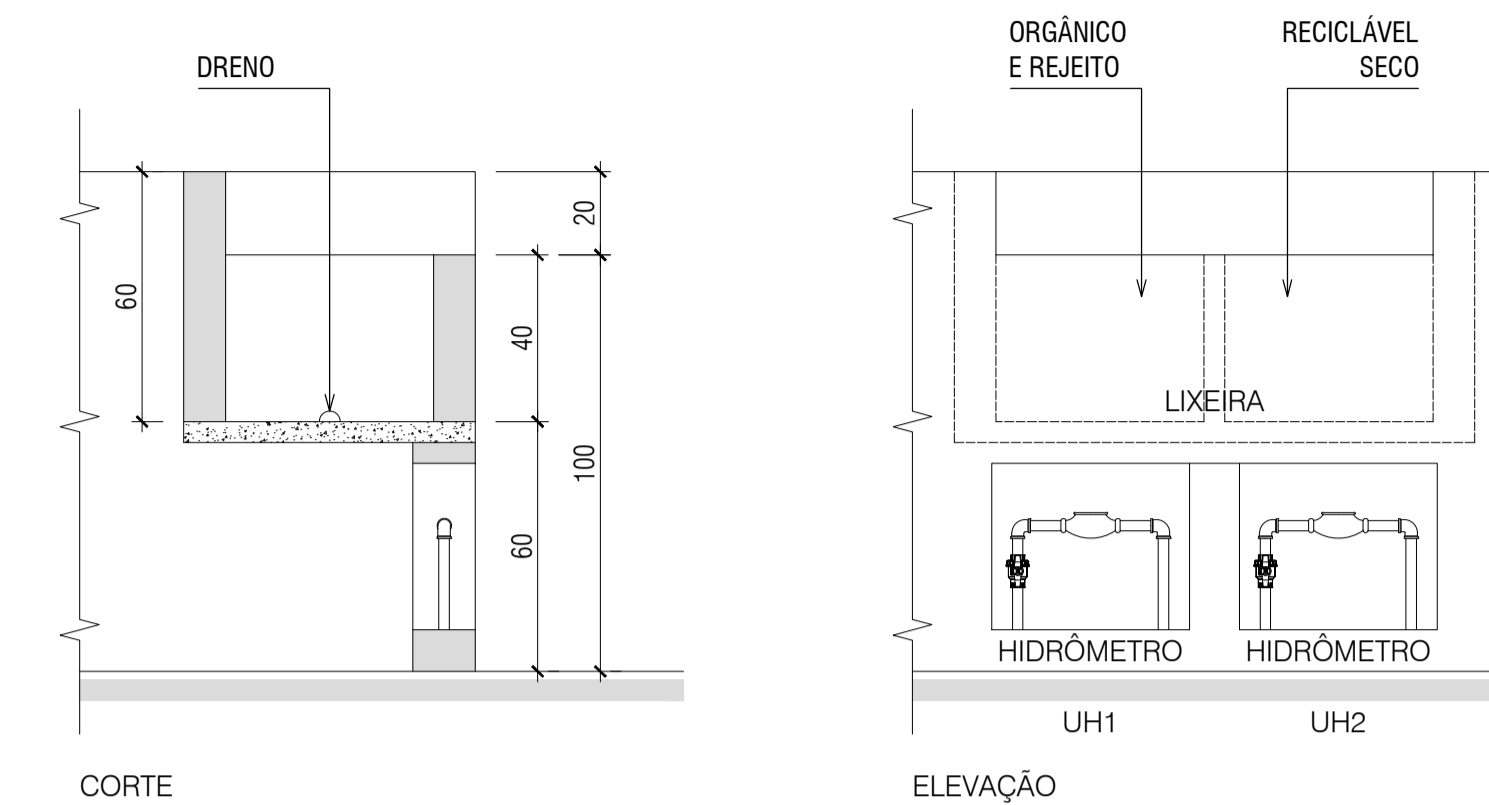

NOTAS SOBRE O DEPÓSITO
TEMPORÁRIO DE LIXO:
DEVERÁ TER REVESTIMENTO CERÂMICO NAS
PAREDES E NO PISO.
DEVERÁ TER RALO SIFONADO INTERLIGADO
A REDE PLUVIAL E TORNEIRA DE JARDIM
INTERLIGADA A REDE DE ÁGUA FRIA.

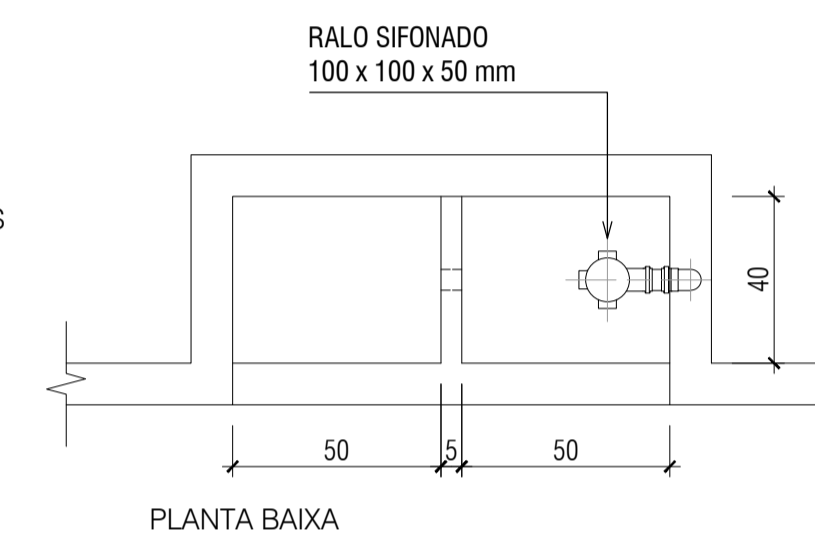

Legenda das indicações	
PIA	Pia de cozinha com Joelho de 90° - 25 mm x 1/2"
CH	Chuveiro - 25mm x 3/4"
LV	Lavatório com Joelho de 90° - 25 mm - 1/2"
MLR	Máquina de lavar roupa com Joelho de 90° - 25 mm - 3/4"
RP	Registro de Pressão com PVC soldável - 25 mm - 3/4"
RG	Registro de gaveta c/canopla cromada c/PVC soldável - 3/4"
TLR	Tanque de lavar com Joelho de 90° - 25 mm - 3/4"
VS	Vaso sanitário com caixa acoplada - 1/2"
TJ	Torneira de jardim - 25 mm - 3/4"
DH	Ducha Higiênica - 25 mm - 1/2"

Legenda	
	Registro de Pressão com PVC soldável
	Registro de gaveta c/canopla cromada c/PVC soldável

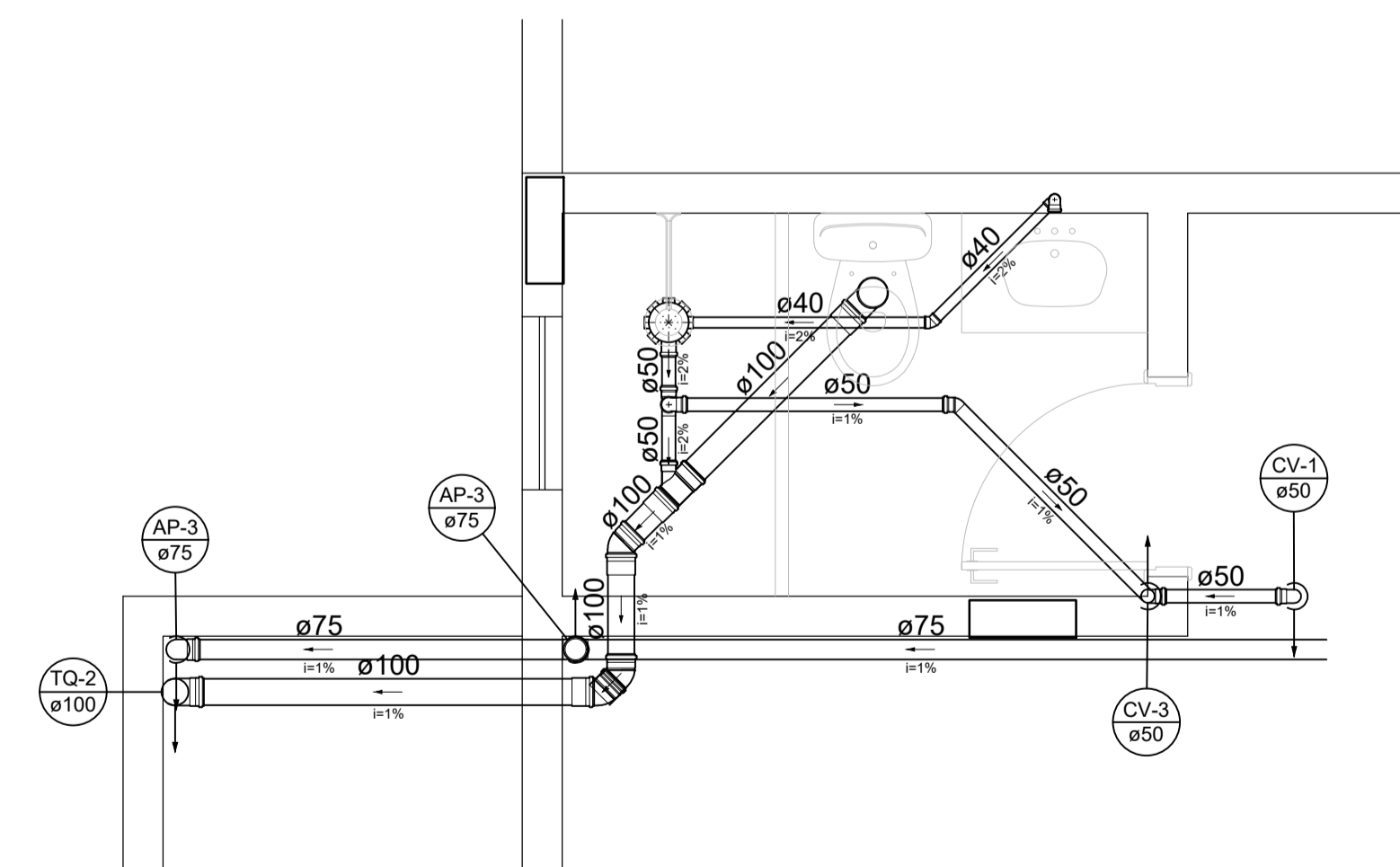

Detalhe S3
Escala 1:25

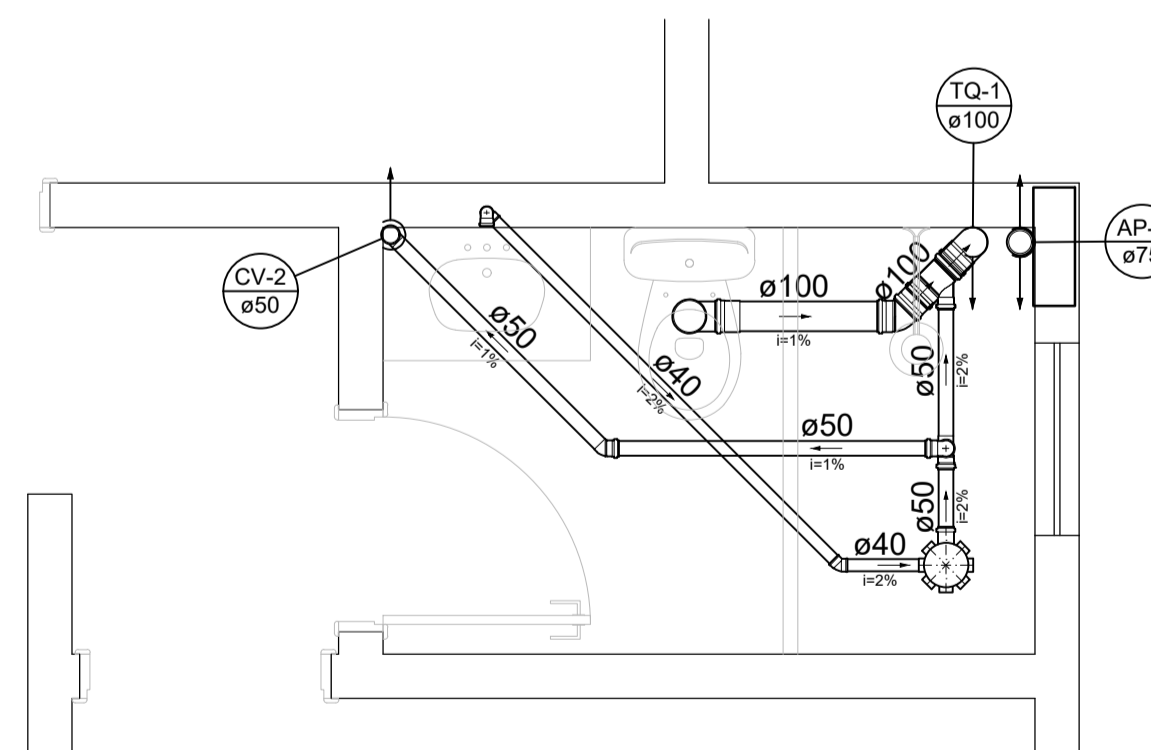

Detalhe S4
Escala 1:25

REV	DATA	EMIÇÃO INICIAL	DESCRIÇÃO DAS REVISÕES
00	12/JUL/2018		

Pleno
Engenharia & Consultoria

HIDROSSANITÁRIO

PROPRIETÁRIO: JOSÉ GONZALEZ CASAS INSCRIÇÃO IMOBILIÁRIA DO LOTE: 67.51.011.3819.001-700

ENDEREÇO: RUA JARDIM DOS EUCALIPTOS, Nº 400 - CAMPECHE - FLORIANÓPOLIS / SC

CONTEÚDO: UH2 - Detalhes sanitários e lixeira

Responsável Técnico: Projeto ANDERSON LUIZ BERNARDO ENGENHEIRO CIVIL - CREA-SC 066.235-4		Proprietário JOSÉ GONZALEZ CASAS CPF - 491.272.229-00	
ELABORAÇÃO: ANDERSON	ESCALA: INDICADA	PRANCHA: A1 - 841 x 594 mm	PRANCHA: REVISÃO: oo
NÚMERO: 07 - 2018	DATA: 12/JUL/2018	HID 04/04	