

Corte C-C
escala 1:50

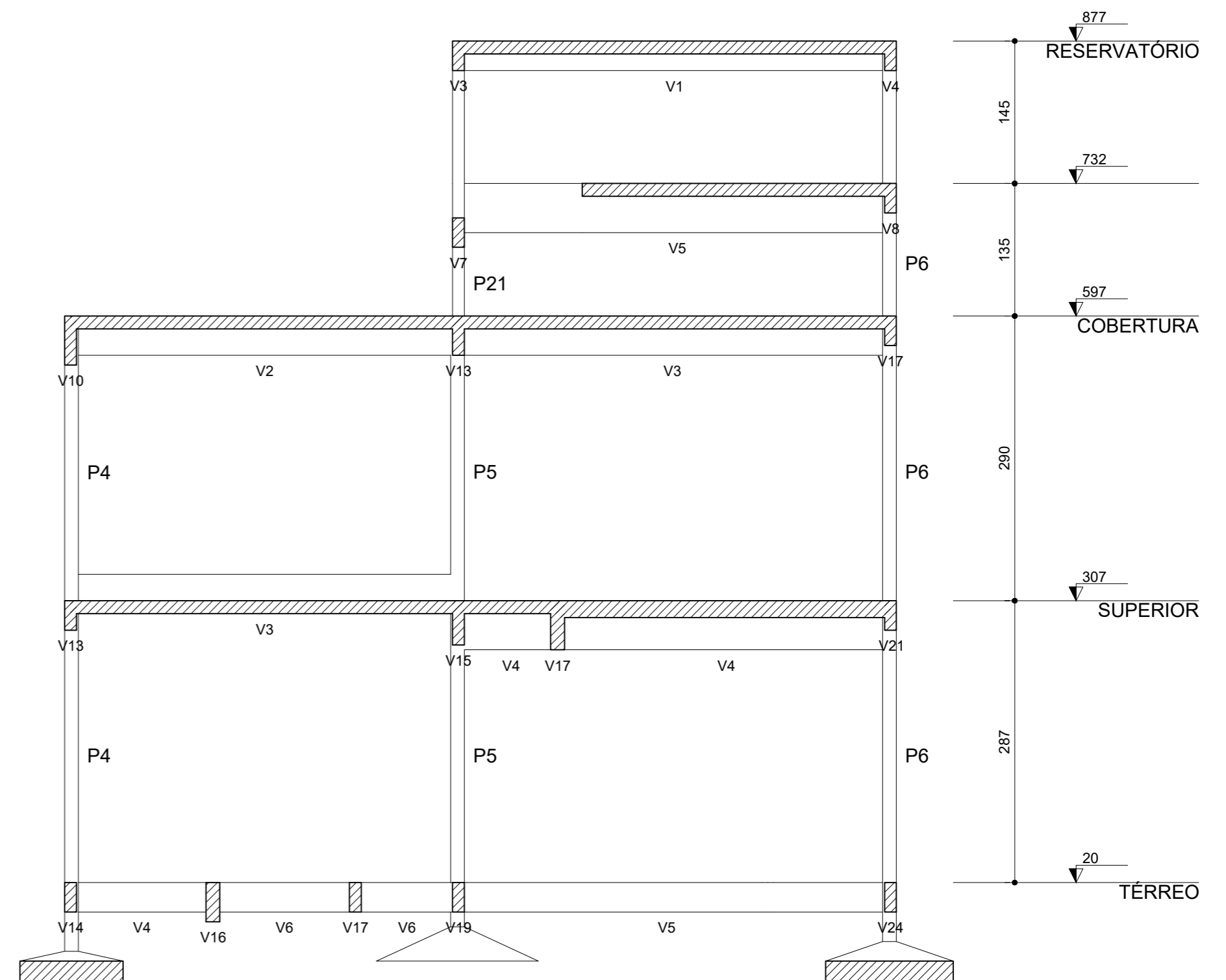

Corte D-D
escala 1:50

REV	DATA	DESCRIÇÃO DAS REVISÕES
00	12/Jul/2018	EMISSÃO INICIAL

Pleno

Engenharia & Consultoria

ESTRUTURAL

PROPRIETÁRIO: JOSÉ GONZALEZ CASAS | INSCRIÇÃO IMOBILIÁRIA DO LOTE: 67.51.011.3819.001-700

ENDEREÇO: RUA JARDIM DOS EUCALIPTOS, Nº 400 - CAMPECHE - FLORIANÓPOLIS / SC

CONTEÚDO: UH2 - Corte CC e Corte DD

Responsável Técnico: Projeto
ANDERSON LUIZ BERNARDO
ENGENHEIRO CIVIL - CREA-SC 066.235-4

Proprietário
JOSÉ GONZALEZ CASAS
CPF - 497.272.229-00

ELABORAÇÃO: ANDERSON	ESCALA: INDICADA	PRANCHA: A2 - 594 x 420 mm	PRANCHA: EST 17/17
NÚMERO: 07 - 2018	DATA: 12/JUL/2018	REVISÃO: 00	

PROIBIDO CÓPIA OU REPRODUÇÃO DESTA PROJETO, CONFORME LEI DE DIREITOS AUTORAIS